

COMUNE DI SERINO

PROVINCIA DI AVELLINO



Manifestazione d'interesse per l'erogazione di un contributo a sostegno delle iniziative di conservazione, miglioramento e messa a norma del patrimonio edilizio sportivo esistente e realizzazione di nuovi impianti

PROGETTO: PRELIMINARE DEFINITIVO ESECUTIVO

SEZIONE	<input type="checkbox"/> GENERALE	ELABORATI: - STRUTTURA SPORTIVA: DISTRIBUZIONE DELL'IMPIANTO ELETTRICO - SCHEMA DI DISTRIBUZIONE IMPIANTO DI TERRA ED EQUIPOTENZIALE
	<input type="checkbox"/> RILIEVO	
	<input type="checkbox"/> ARCHITETTURA	

 REGIONE CAMPANIA ARUS AGENZIA REGIONALE UNIVERSIADI PER LO SPORT		IL PROGETTISTA: Geom. Alfonso Moscariello
TAV.	RAPP. :	VISTO IL RESPONSABILE DEL PROCEDIMENTO: Geom. Alfonso MOSCARIELLO
		VISTO L'IMPRESA:

COD.CLASSIFICAZIONE		NOME FILE		
	NOME	FIRMA	DATA	AGGIORNAMENTO
REDAZIONE				
VERIFICA				
APPROVAZIONE				

Secondo i termini delle vigenti leggi sui diritti d'autore, è vietata la riproduzione di questo elaborato.
Chiunque ne venga a conoscenza è tenuto a NON divulgarne il contenuto ai sensi dell' Art.623 del Codice Penale.

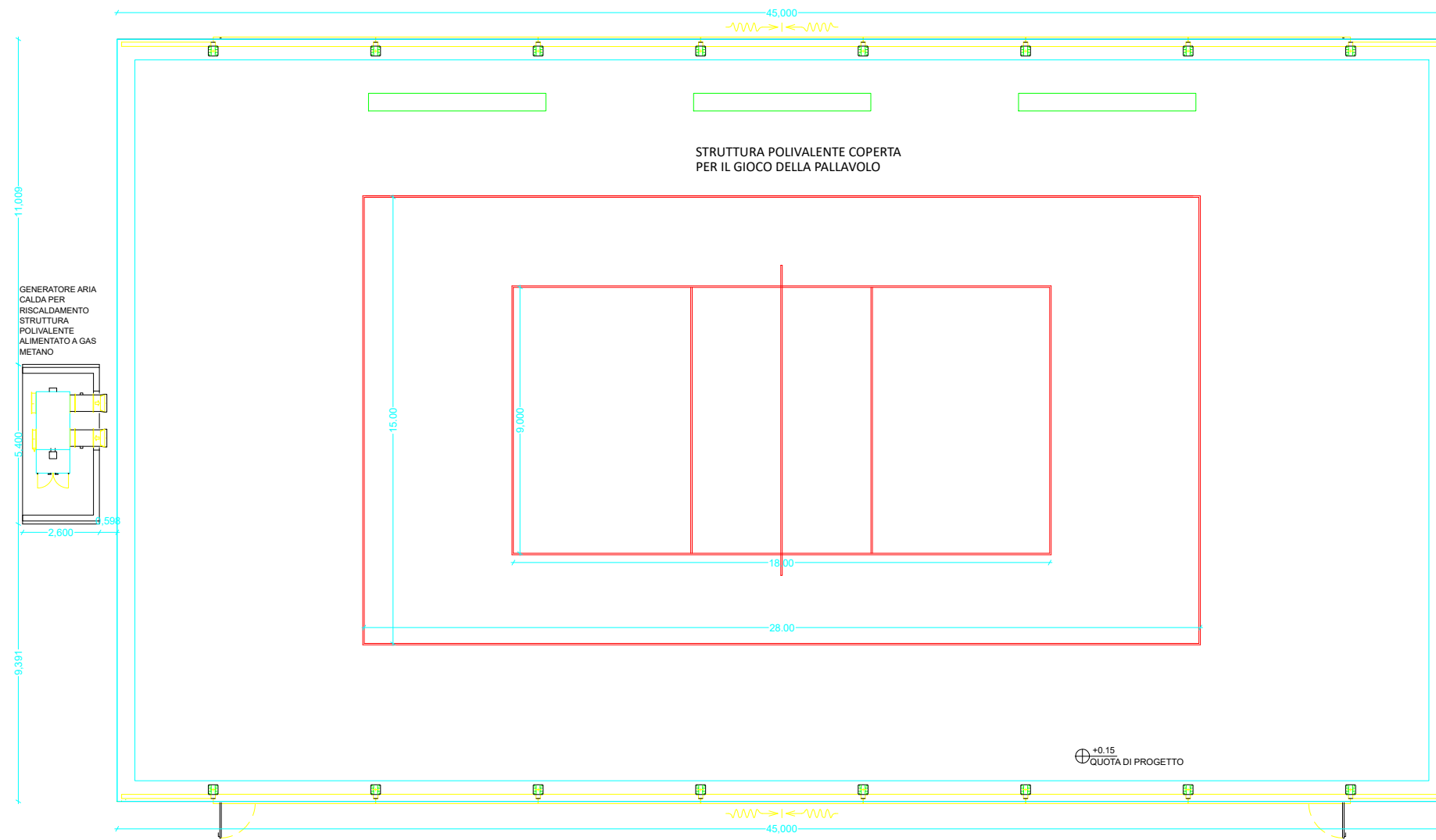

IMPIANTO SPORTIVO DI ESERCIZIO POLIVALENTE COPERTO PER IL GIOCO DELLA PALLAVOLO (tracciatura campo 18x9 mt.)

PIANTA STRUTTURA SPORTIVA POLIVALENTE
Rapp. 1:100

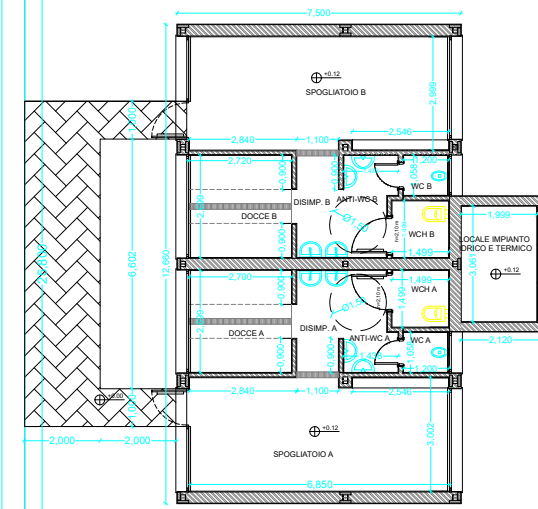

PIANTA BLOCCO SPOGLIATOIO
Rapp. 1:100